TEOLOGIA DO CORPO

27 de junho de 1960

Segunda-feira a noite

Meu querido,

(...)

Obrigada por seus telefonemas; Pierluigi também não vai para a cama logo, porque quer “conversar com meu paizinho”.

Agora lhe faço o rol de compras: maçãs; laranjas; bananas; 2kg de carne, a costumeira que pego em Mesero; um travesseiro para a caminha de Gigetto, porque estes são muito altos para ele; para Mariolina, os discos arranhados que estão na bolsinha vermelha; os discos de 33 rotações, grandes; o seu sobretudo; um travesseiro de penas para você; uma cadeira de braços.

(...)

A você um forte abraço dos seus tesouros e da sua afeiçoadíssima

GIANNA BERETTA MOLA

A Revelação cristã conhece dois modos específicos de realizar a vocação da pessoa humana na sua totalidade ao amor: o Matrimônio e a Virgindade. Quer um quer outro, na sua respectiva forma própria, são uma concretização da verdade mais profunda do homem, do seu «ser à imagem de Deus» (SJP II – *Familiaris Consortio*)

POR QUE O MUNDO PRECISAVA DA TEOLOGIA DO CORPO?

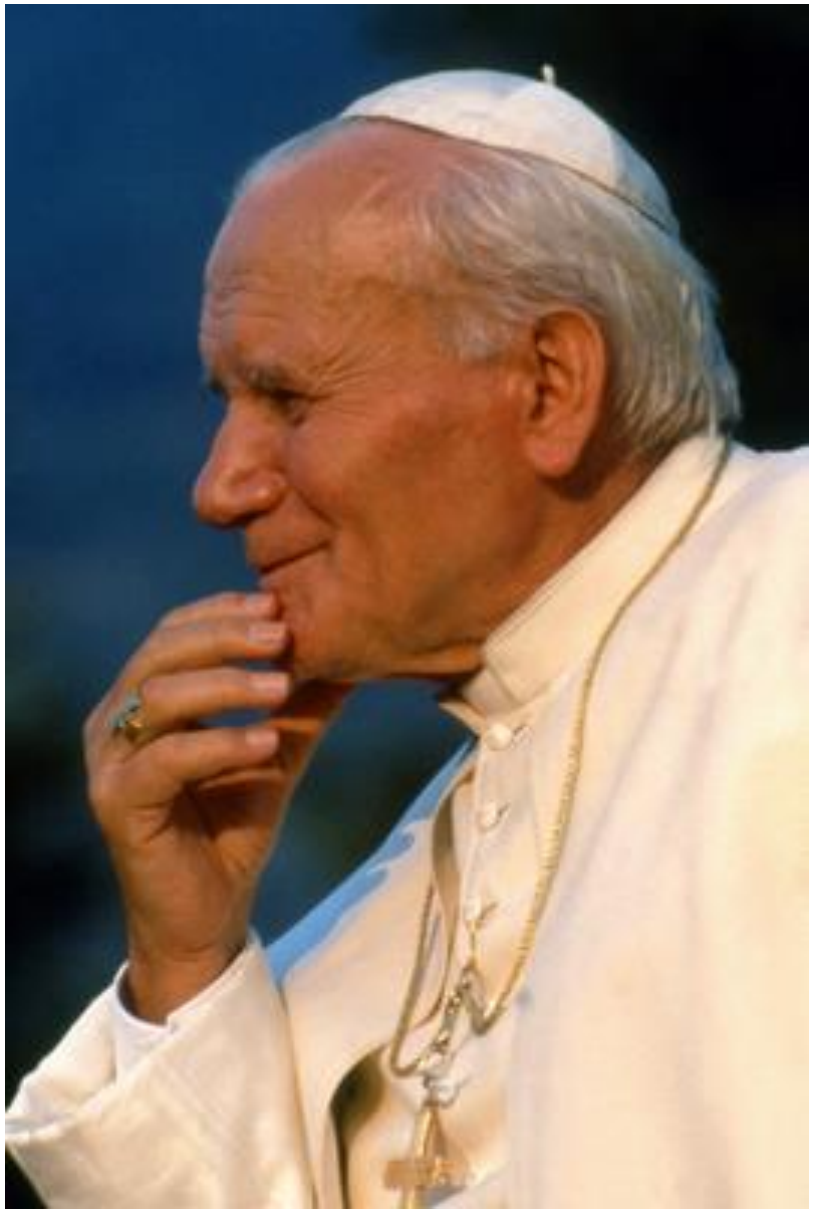

POR QUE O MUNDO PRECISAVA DA TEOLOGIA DO CORPO?

Movimento Hippie

POR QUE O MUNDO PRECISAVA DA TEOLOGIA DO CORPO?

Movimento Hippie

POR QUE O MUNDO PRECISAVA DA TEOLOGIA DO CORPO?

Revolução Sexual e criação da pílula anticoncepcional

HUMANAE VITAE (1968)

O papa Paulo VI lança a encíclica Humanae Vitae reafirmando a posição da Igreja Católica

A TEOLOGIA DO CORPO

129 CATEQUESES PUBLICADAS NAS AUDIÊNCIAS DE QUARTA-FEIRA ENTRE 1979 E 1984

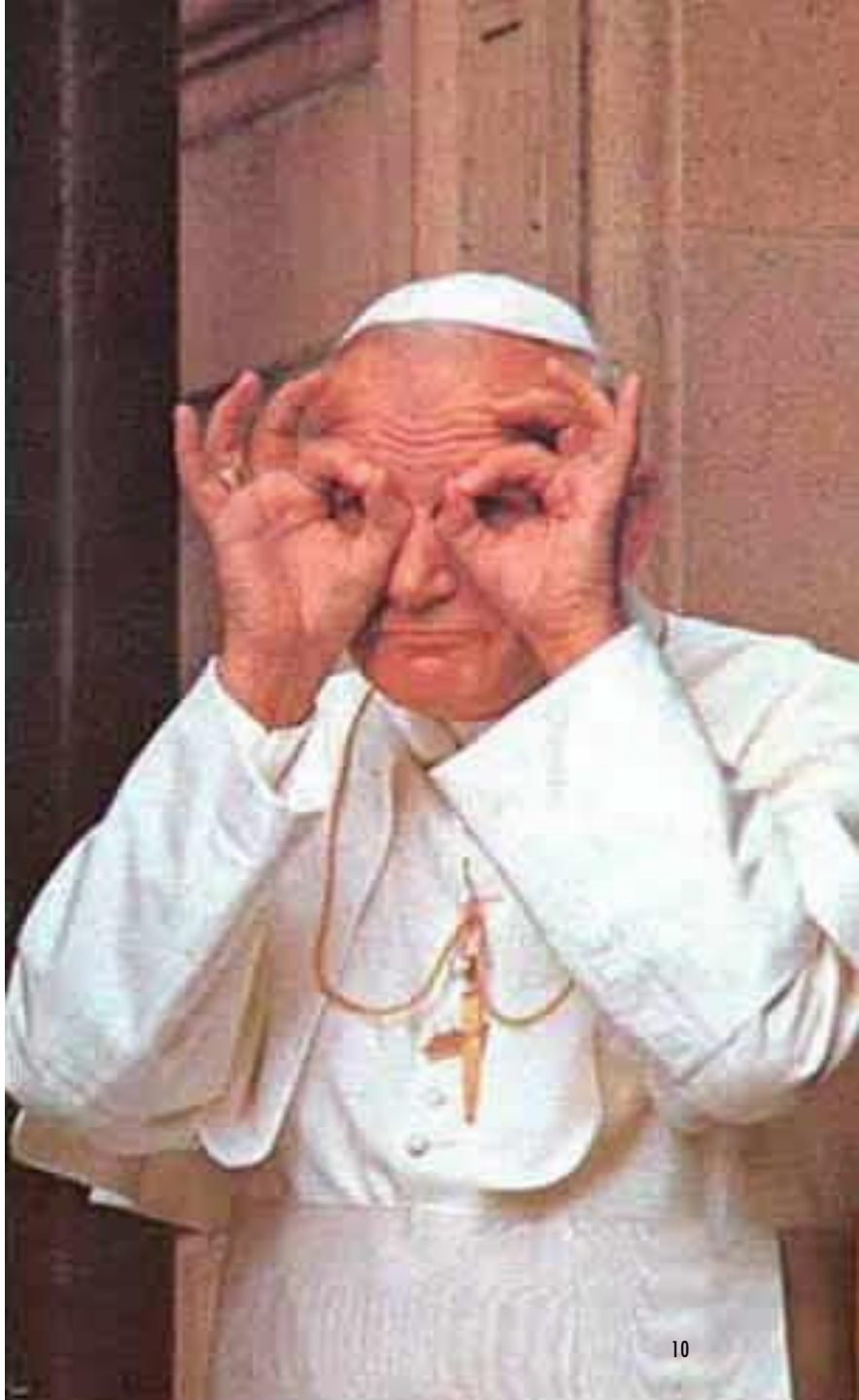

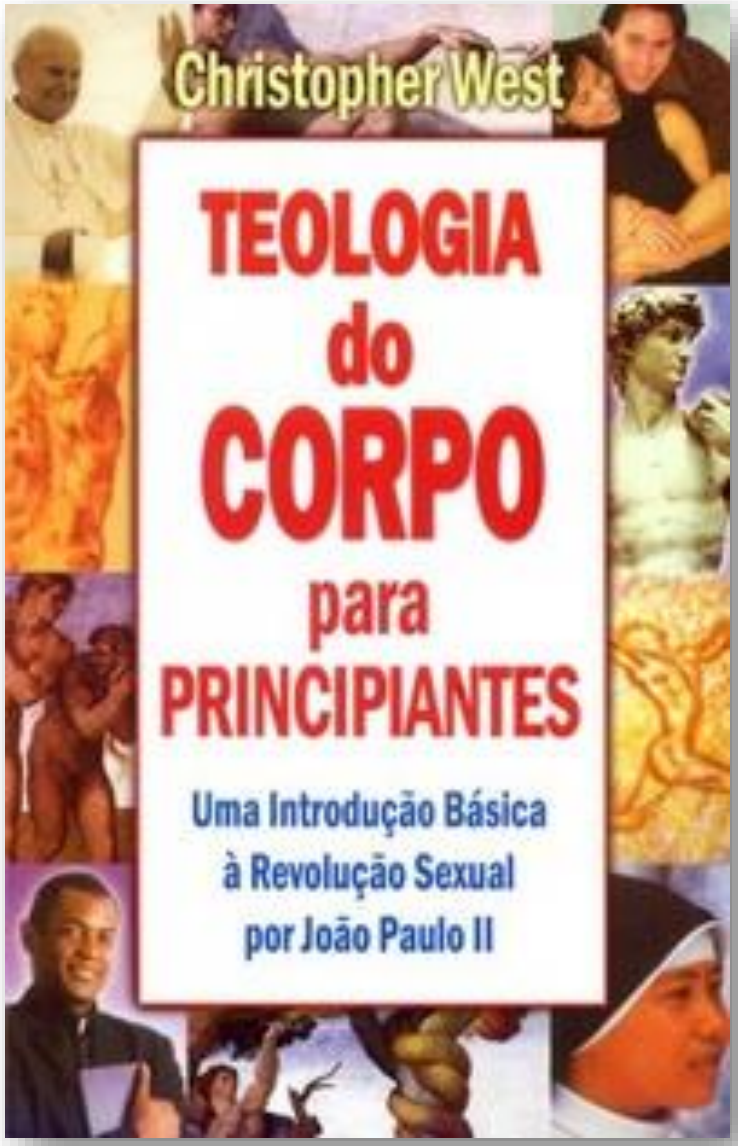
Christopher West
TEOLOGIA
do
CORPO
para
PRINCIPIANTES
Uma Introdução Básica
à Revolução Sexual
por João Paulo II

POR QUE O MUNDO PRECISA DA TEOLOGIA DO CORPO?

"O contrário de amar não é odiar. O contrário de amar é usar uma pessoa como objeto"
São João Paulo II

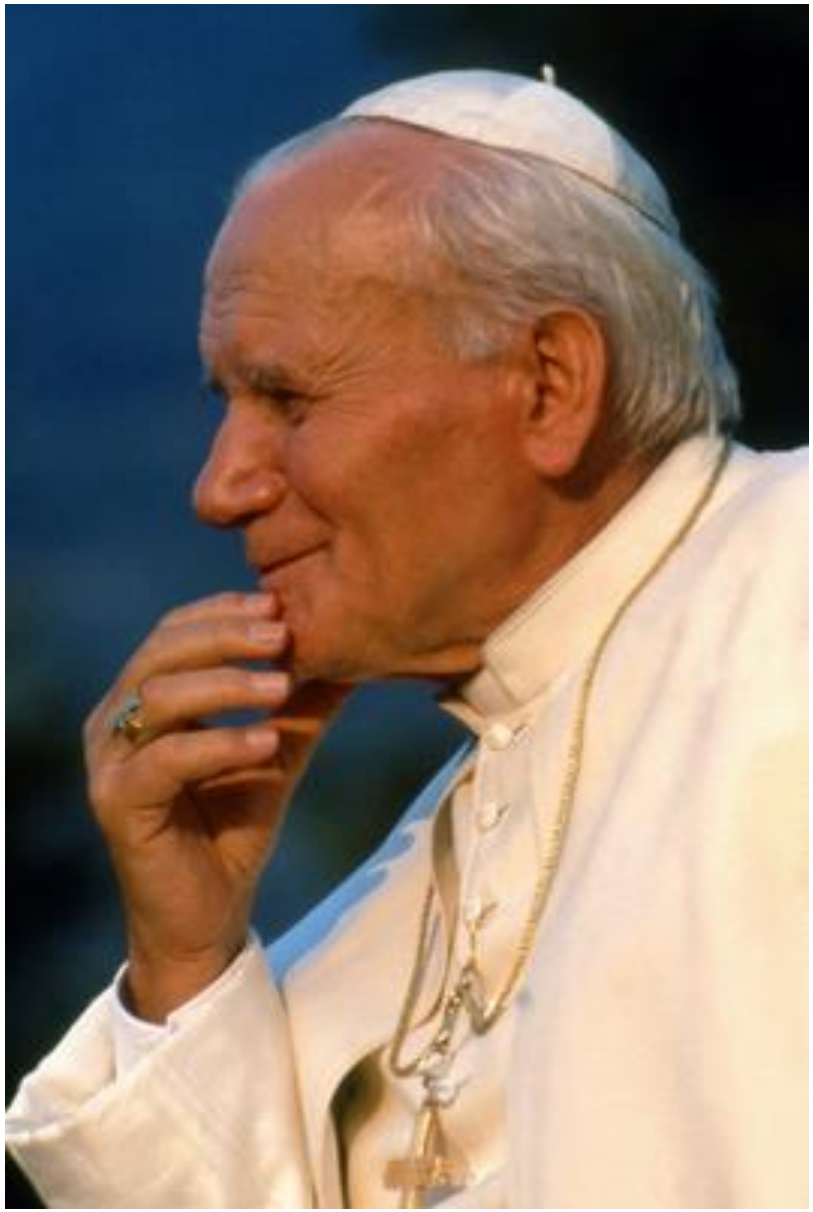

No espelho do quarto,
prepara o arsenal
Vem de vermelho, tô passando mal
Ela dança envolvente,
mexendo a cintura
Mané quando olha derrapa na curva

(...)

Perto de papai você é santinha
Quando o sogrão não tá, você perde a linha

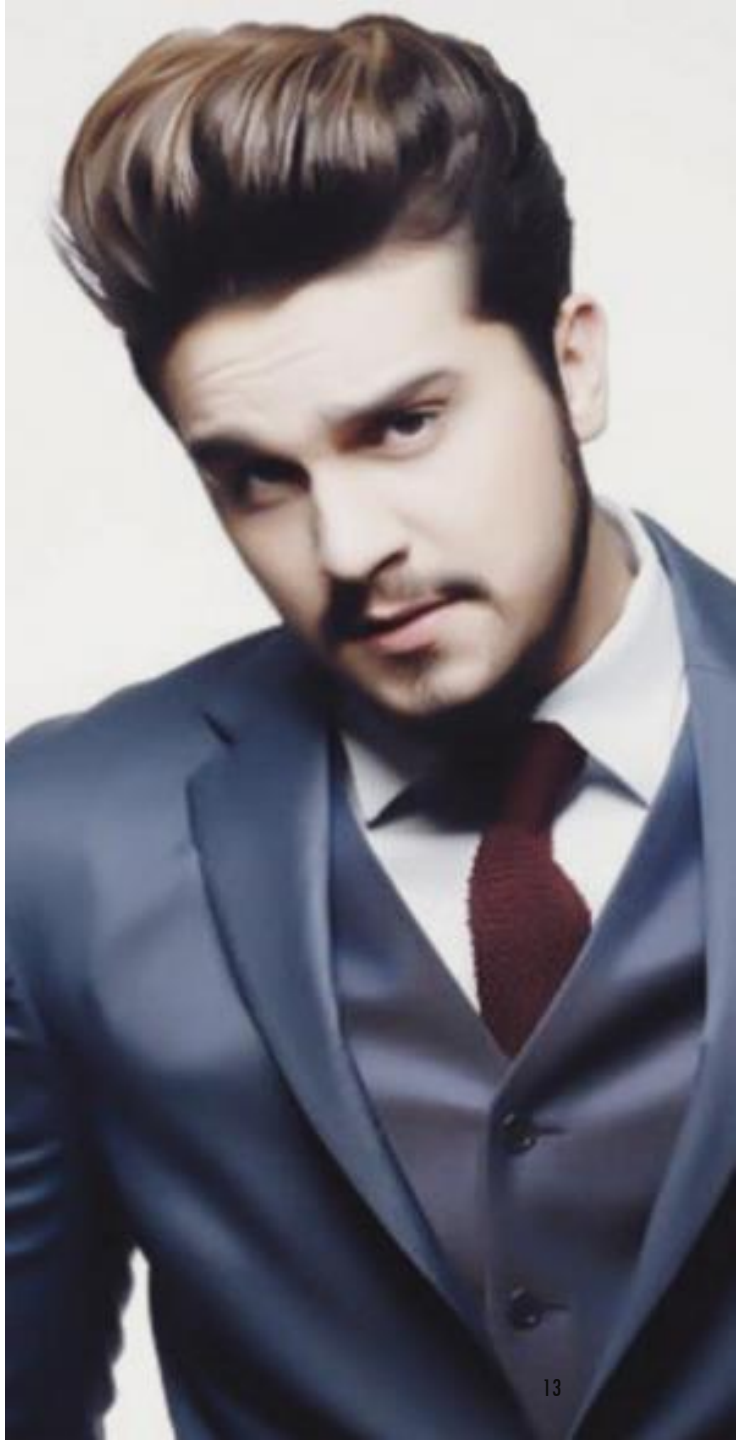

Baby I'm preying
on you tonight
Hunt you down
eat you alive
Just like animals,
animals
Maybe you think
that you can hide
I can smell your
scent from miles
Just like animals,
animals

Baby estou te
caçando essa
noite
Te caçarei, te
comerei viva
Assim como
animais, animais
Talvez você
pense que pode
se esconder
Eu posso sentir
seu cheiro à
milhas
Assim como
animais, animais

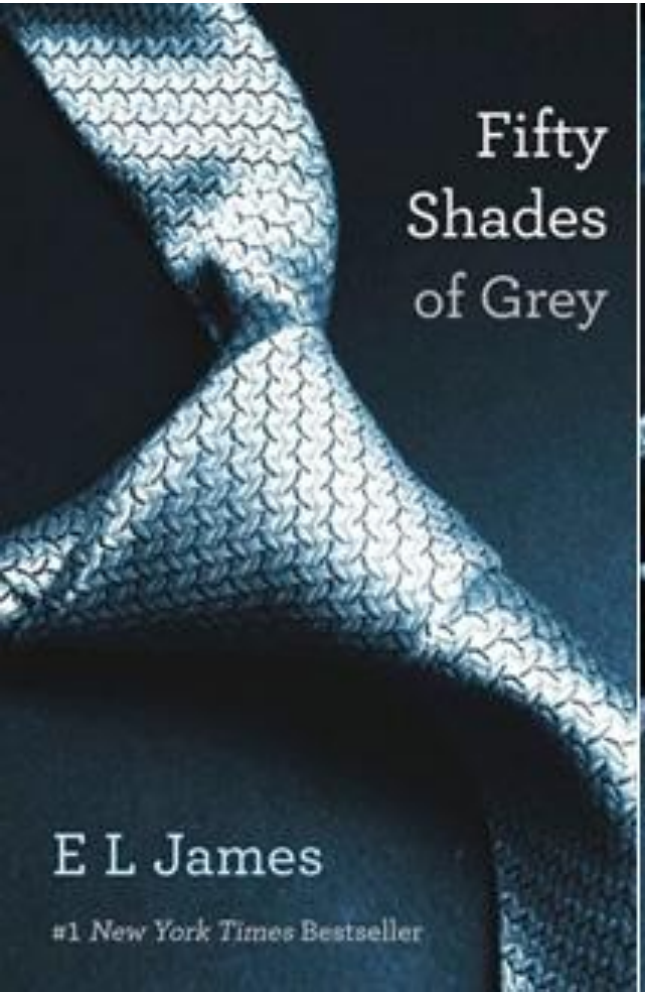
Fifty
Shades
of Grey
E L James
#1 New York Times Bestseller

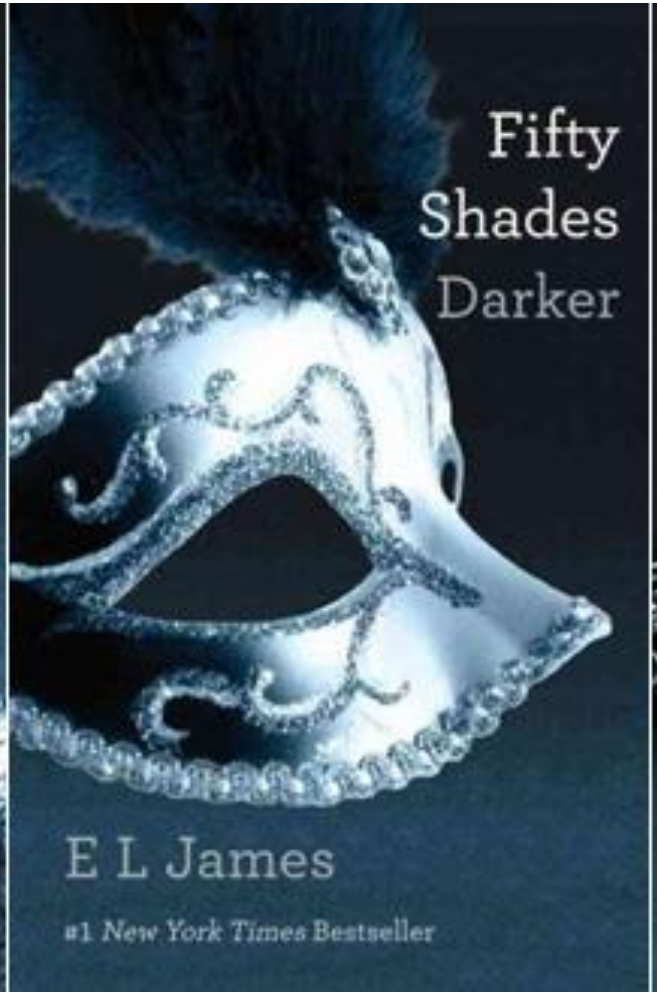
Fifty
Shades
Darker
E L James
#1 New York Times Bestseller

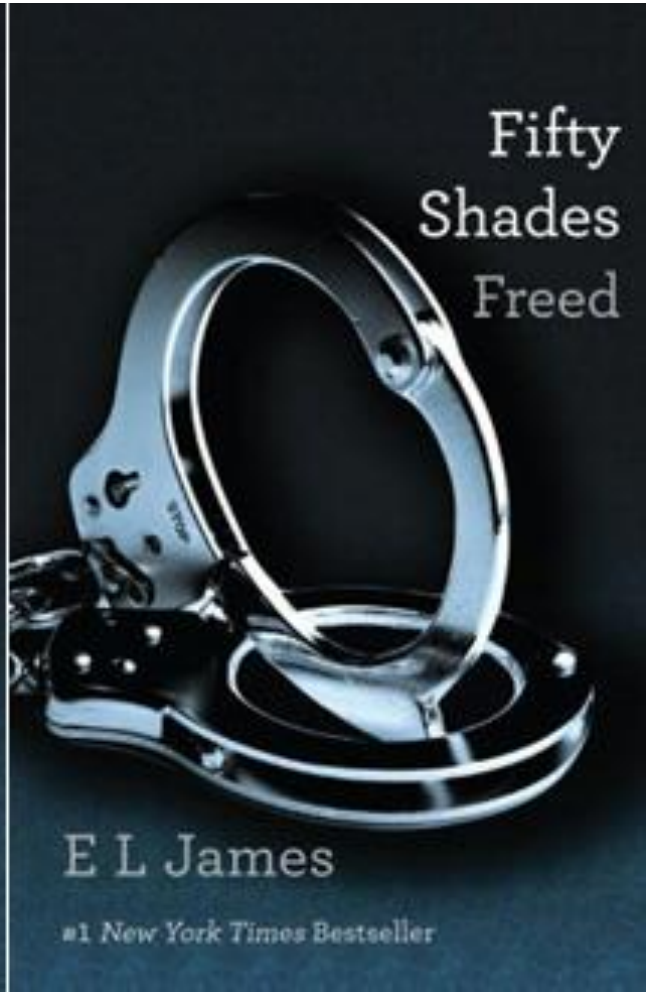
Fifty
Shades
Freed
E L James
#1 New York Times Bestseller

Retirado de http://goo.gl/OKYBSZ no dia 15/06/16

SE FOR AMOR, CELEBRE!
UFSC

A SACRAMENTALIDADE DO CORPO

"O corpo, com efeito, e somente ele, é capaz de tornar visível o que é invisível: o espiritual e o divino. Foi criado para transferir à realidade visível do mundo o mistério escondido desde a eternidade em Deus e, assim, ser seu sinal" (TdC 19: 4)

O SIGNIFICADO ESPONSAL DO CORPO

***"o atributo "esponsal", isto é, a capacidade de expressar amor*:** exatamente aquele amor em que a pessoa humana se torna um dom e – mediante este dom – realiza o próprio sentido do seu ser e existir." (TdC 15)

"não se pode encontrar plenamente a não ser no sincero dom de si mesmo" [Gaudium et spes, 24, 3].

PARA SABER MAIS:

http://teologiadocorpo.com.br/

Livro SENTINELAS DA MANHÃ VOL 3 - AFETIVIDADE E SEXUALIDADE (http://rccshop.com.br/loja/ministerios/jovem/sentinelas-da-manh-vol-3-afetividade-e-sexualidade.html)

https://www.youtube.com/channel/UCJv9ilq1SxbOpJgKvRPeFAA

Livro Teologia do Corpo para Principiantes – Christopher West (https://www.livrarialoyola.com.br/detalhes.asp?secao=livros&CodSub=1&ProductId=334765&Menu=1)

http://www.vatican.va/news_services/liturgy/saints/ns_lit_doc_20040516_beretta-molla_po.html

http://chastityproject.com/ (em inglês)